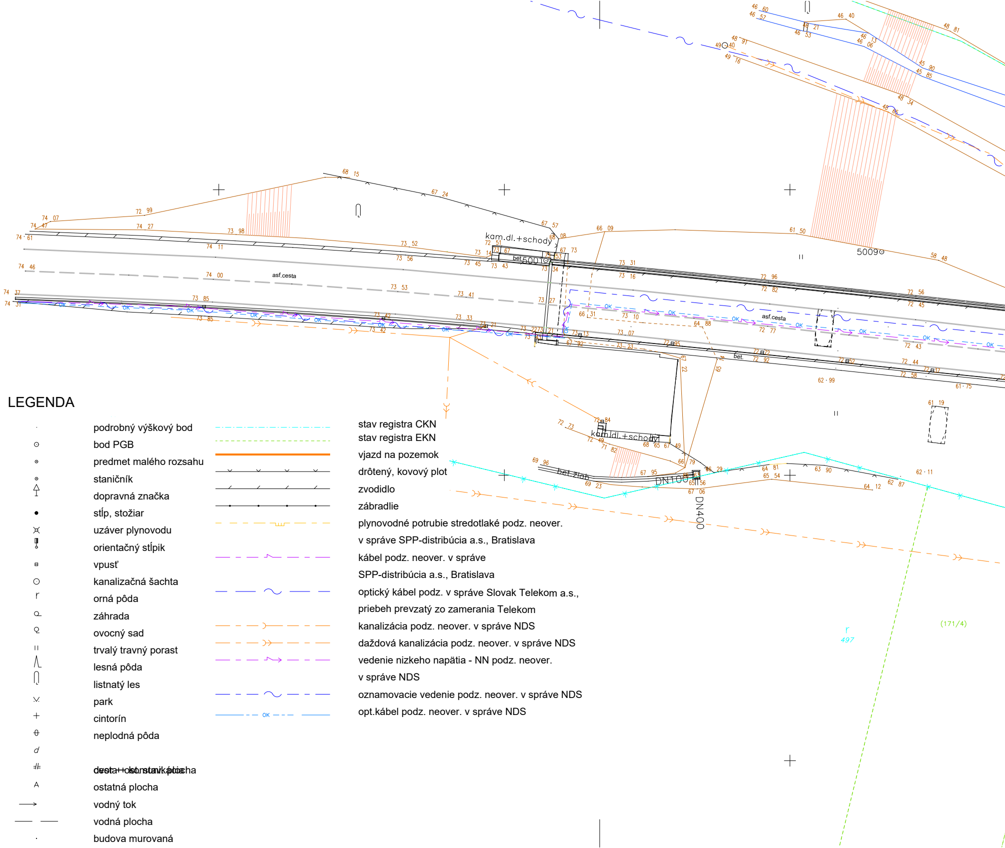
kam.dl.+schody
bet.
5001
5009
asf.cesta
OK
bet.žlab
DN100
DN400
r
497
(171/4)

LEGENDA

podrobný výškový bod
bod PGB
predmet malého rozsahu
staničník
dopravná značka
stĺp, stožiar
uzáver plynovodu
orientačný stĺpik
vpusť
kanalizačná šachta
orná pôda
záhrada
ovocný sad
trvalý trávny porast
lesná pôda
listnatý les
park
cintorín
neplodná pôda

cesta+ost.stav.plocha
ostatná plocha
vodný tok
vodná plocha
budova murovaná

stav registra CKN
stav registra EKN
vjazd na pozemok
drôtený, kovový plot
zvodidlo
zábradlie
plynovodné potrubie stredotlaké podz. neover.
v správe SPP-distribúcia a.s., Bratislava
kábel podz. neover. v správe
SPP-distribúcia a.s., Bratislava
optický kábel podz. v správe Slovak Telekom a.s.,
priebeh prevzatý zo zamerania Telekom
kanalizácia podz. neover. v správe NDS
daždová kanalizácia podz. neover. v správe NDS
vedenie nizkeho napätia - NN podz. neover.
v správe NDS
oznamovacie vedenie podz. neover. v správe NDS
OK opt.kábel podz. neover. v správe NDS

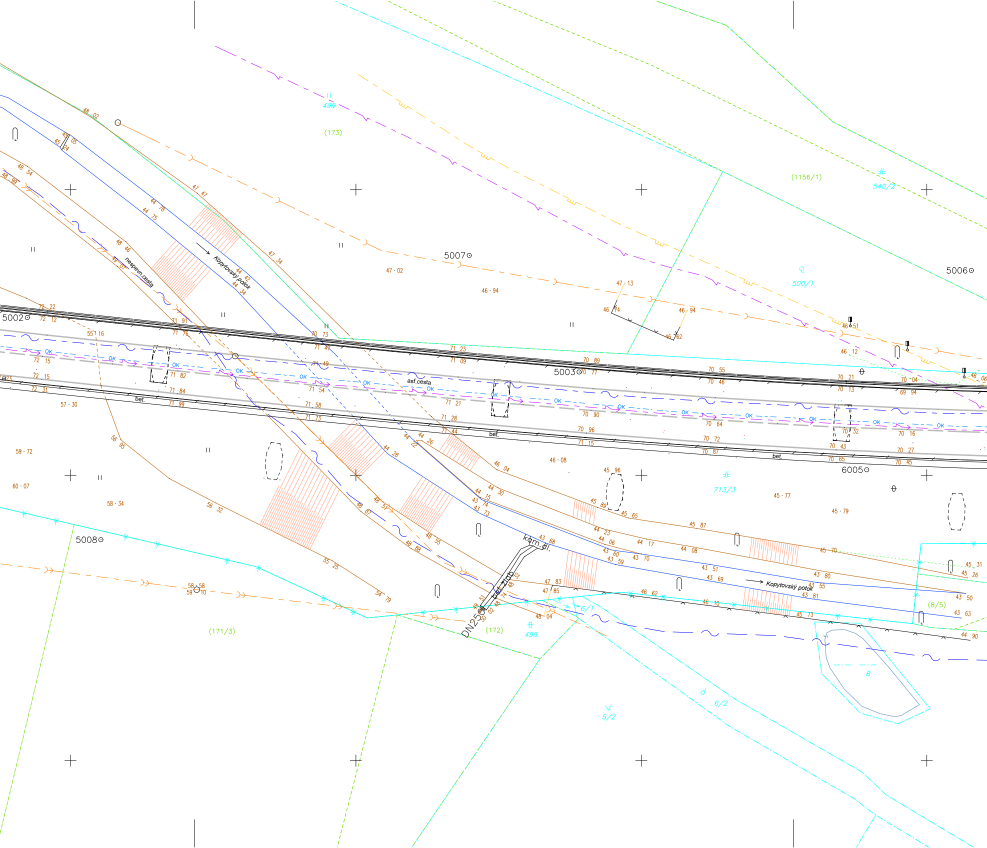
499
(173)
(1156/1)
540/2
5007
5006
500/1
5002
5003
asf.cesta
OK
bet.
nespevn.cesta
Kopytovský potok
6005
713/3
5008
kam.dl.
bet.žlab
DN250
(172)
498
(171/3)
6/1
(8/5)
8
d
6/2
5/2
47 · 02
46 · 94
57 · 30
59 · 72
60 · 07
58 · 34
46 · 08
45 · 77
45 · 79

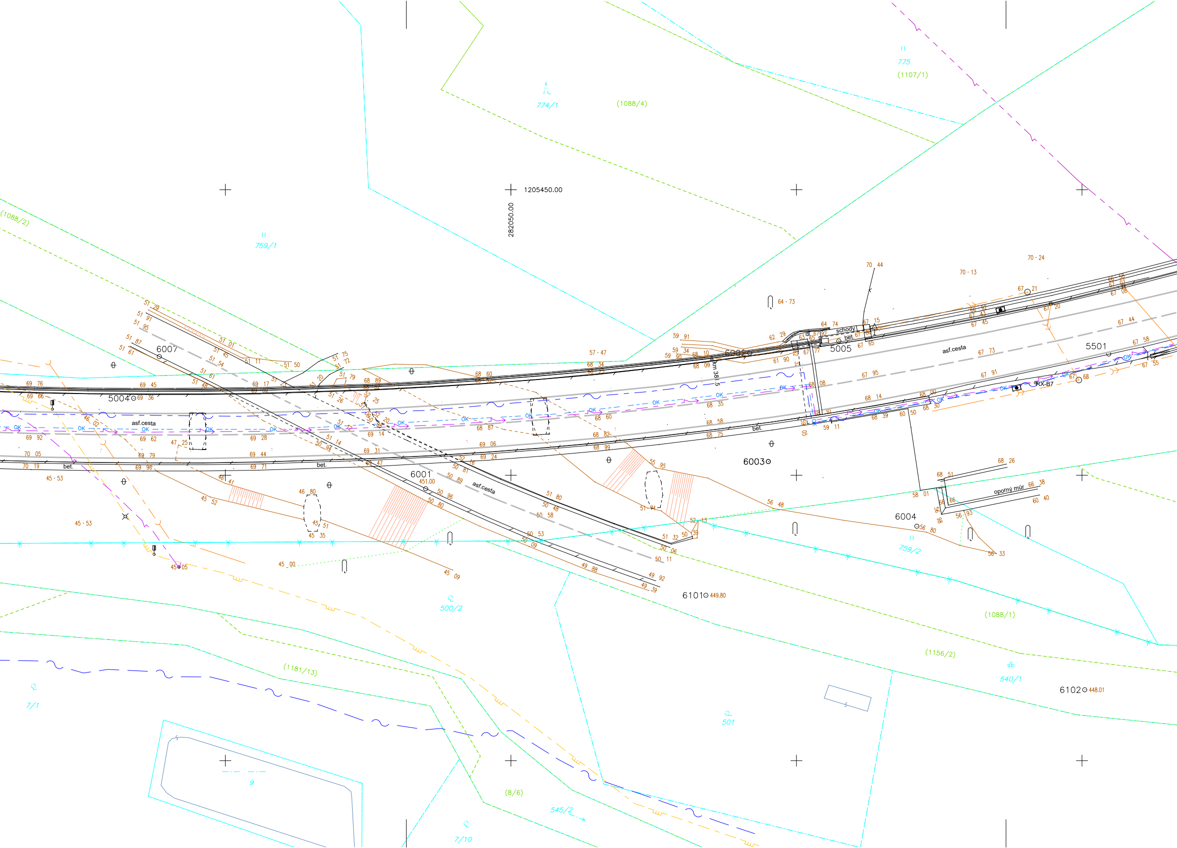
1205450.00
282050.00
774/1
(1088/4)
775
(1107/1)
(1088/2)
759/1
6007
5004
asf.cesta
OK
bet.
6001 451.00
asf.cesta
6002
km 38.5
schody
bet.
5005
asf.cesta
5501
RX-B7
6003
6004
oporný múr
759/2
6101 449.80
500/2
(1088/1)
(1156/2)
540/1
6102 448.01
(1181/13)
7/1
501
9
(8/6)
545/2
7/10

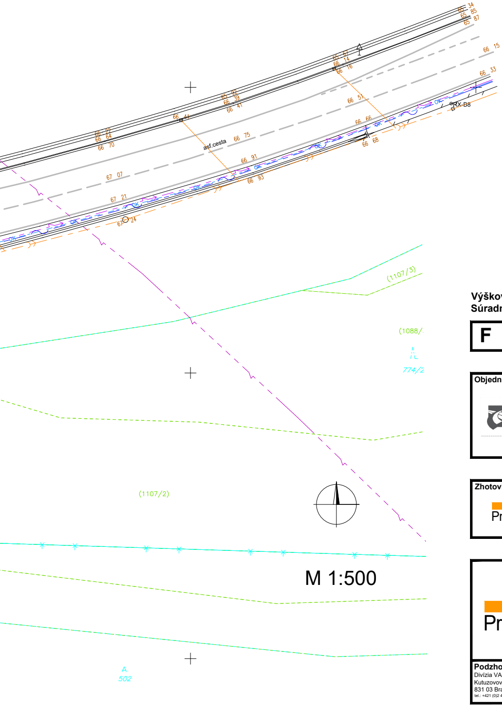
65 34
65 85
65 87
65
66 15
65 67
66 14
66 16
66 33
65 92
66 39
66 41
66 41
66 51
RX-B8
OK
66 66
66 66
66 68
asf.cesta
66 75
66 22
66 64
66 70
66 91
66 93
67 07
67 21
67 24
(1107/3)
(1088/
774/2
(1107/2)
502
M 1:500

Výškový systém: Bpv
Súradnicový systém: S-JTSK v realizácii JTSK

Náležitosťami a presnosťou zodpovedá predpisom

F DOKUMENTÁCIA MERAČSKÝCH PRÁC

Objednávateľ:

NÁRODNÁ DIAĽNIČNÁ SPOLOČNOSŤ

NÁRODNÁ DIAĽNIČNÁ SPOLOČNOSŤ, a.s.
Dúbravská cesta 14, 841 04 Bratislava

Zhotoviteľ DP/DRS:
Valbek Prodex

VALBEK&PRODEX, spol. s r.o.
Rusovská cesta 16
851 01 Bratislava

HIP:
Ing. Tatiana Bacíková

Vypracoval	Ing. Martin Zelman	**Zák. číslo**	**21BA21004**
Zodp. projektant	Ing. Martin Zelman	**Dátum**	**11/2021**
Tech. kontrola	Ing. Martin Zelman	**Stupeň**	**DP/DRS**
Akcia		**Počet formátov**	**7 x A4**
		Mierka	**1:500**
		Č. prílohy	**Paré**

Valbek Prodex

Akcia

"PD - OPRAVA DIAĽNIČNÉHO MOSTA EV. Č. D1-337 NAD KOPYTOVSKÝM POTOKOM FRIČOVCE"

Č. prílohy
3

Podzhotoviteľ:
Divízia VALBEK cesty
Kutuzovova 11
831 03 Bratislava
tel.: +421 (0)2 44 643 077

Príloha

ÚČELOVÁ MAPA